Kruger Produits | DIVISION DES PRODUITS HORS FOYER

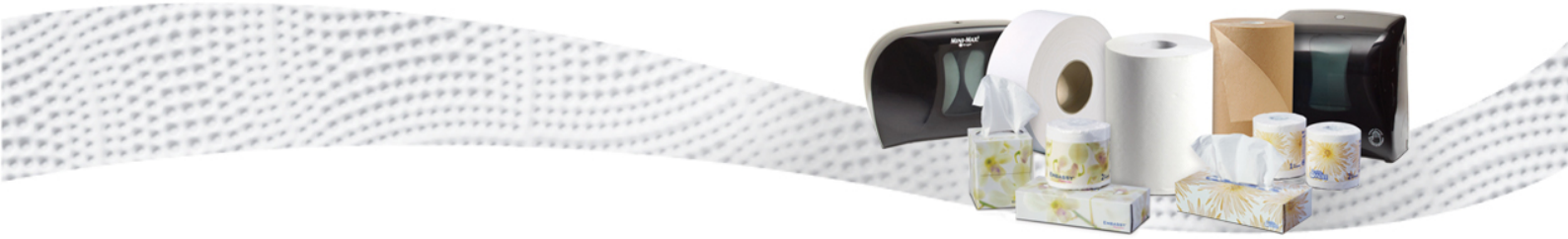

01969

Essuie-mains en rouleaux ultralongs (RUL) White Swan²

Catégorie	Essuie-mains
Type	De grande capacité
Gaufrage	Crosswave
Qualité	Classique
Épaisseur(s)	1
Couleur	blanc
Dimensions de l'unité (l x h x p)	8 po x 1200 pi (20,32 cm x 365,76 m)
Diamètre du mandarin	2" (5,08 cm)
Code CUP	0 6132801969 3
Dimensions de la caisse (l x h x p)	9,37" x 16" x 23,998" (23,8 cm x 40,63 cm x 60,95 cm)
Pi³	2,8
Poids (lb)	31,4
Code CTP	100 6132801969 0
Caisses/couche	5
Rangées par palette	10
Caisses / pallette	50
Dimensions de la palette (l x h x p)	99,2" x 40" x 48" (251,97 cm x 101,6 cm x 121,92 cm)

Benefits

• Essuie-mains plié affichant un bon pouvoir absorbant et une bonne capacité de séchage des mains
•Une confection supérieure et une qualité uniforme sur lesquelles les utilisateurs finaux peuvent compter

• Les essuie-mains RUL réduisent davantage les coûts de main-d'œuvre associés aux remplissages
• Les essuie-mains White SwanMD offrent un mélange bien dosé de qualité, de performance et d'économie de coûts
• Faits de fibres recyclées à 100 % contenant plus de 88 % de papier post-consommation
• Le plus long essuie-mains en rouleaux sur le marché!

® Forest Stewardship Council et le logotype FSC sont des marques déposées du Forest Stewardship Council A.C. M Marque de commerce de TerraChoice, utilisée sous licence.

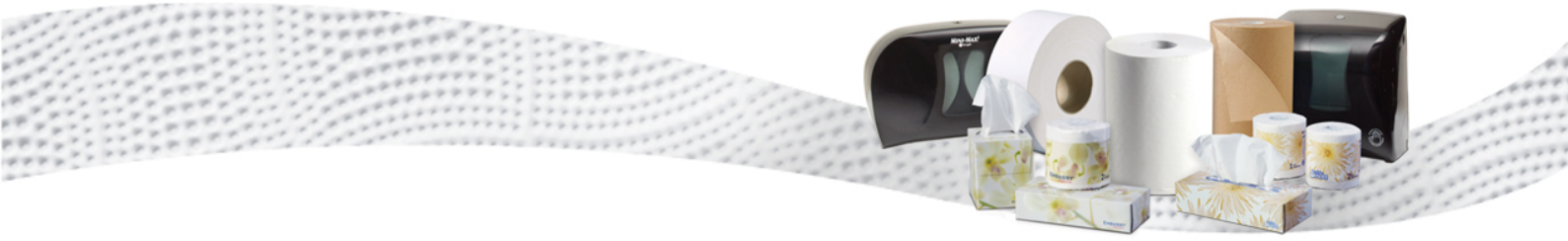

Produits connexes :

09709
Distributrice d'essuie-mains à barre-poussoir Genesis²

Variantes du produit

01169
Essuie-mains en rouleaux ultralongs (RUL) gaufrés par effleurage Embassy²

01269
Essuie-mains en rouleaux ultralongs (RUL) SAT Embassy Suprême²

01859
Essuie-mains en rouleaux de 800 pi Estime²

01959
Essuie-mains en longs rouleaux de 800 pi White Swan²

01249
Essuie-mains en rouleaux SAT EmbassyMD Suprême²

® Forest Stewardship Council et le logotype FSC sont des marques déposées du Forest Stewardship Council A.C. M Marque de commerce de TerraChoice, utilisée sous licence.